

SKAKPOSTEN

PIXI-UDGAVE

Det kom tydeligt frem under den fortræffelige Krogebjerg Classic. Med pumpernikkel og det hele. Det som man jo nok godt i forvejen vidste, men som nu blev klart for enhver: Der findes whisky-skakkere, der har det med SKAKPOSTEN som gymnasielever har det med bøger. De orker det bare ikke. Det er for overvældende. Denne SKAKPOST er til ære for dem. Det er en pixi-udgave på kun to sider, og no more nonsense. Vi går straks i gang.

clj

Kåre-Bo

BAGSVÆRD, 8. MARTS 2011

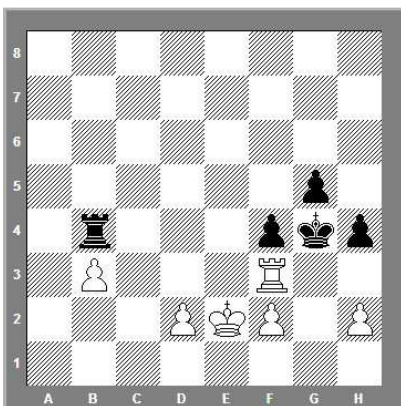

Diagrammet blev brugt som en appetitvækker dagen før Krogebjergskakken. Sort spillede i partiet **1...Te4+**, som blev fulgt af **2.Kd3? Kxf3** og Hvid opgav. Spørgsmålet var, hvordan Hvid i stedet kunne have sikret sig mindst lige spil. Det spørgsmål



Krogebjerg Classic. Med fuld koncentration. Foto: CLJ

sender vi straks videre til SKAKPOSTENS læsere (hallo, er der nogen hjemme?). En har allerede løst problemet og svaret er klart. Det kan læses sidst i denne udgave.

clj

Christian-Bo

KROGEBJERG, 12. APRIL 2016

Owens åbning (1.e4 b6!?). En af de åbninger jeg ikke kan tage mig sammen til at læse om. Dels fordi jeg aldrig selv har haft lyst til at spille det med Sort. Dels fordi jeg synes Hvid får fint spil ved helt naturlige og utvungne udviklings-træk. Det er garanteret en for-simpling, der kan straffes, men på Krogebjerg virkede den fint...

1.e4 b6 2.d4 Lb7 3.Sc3 e6 4.Sf3 h6 5.Ld3 Se7 6.Lf4 Sg6 7.Lg3 d6 8.De2 Le7 9.0-0-0 Sd7 10.Kb1 Lf6

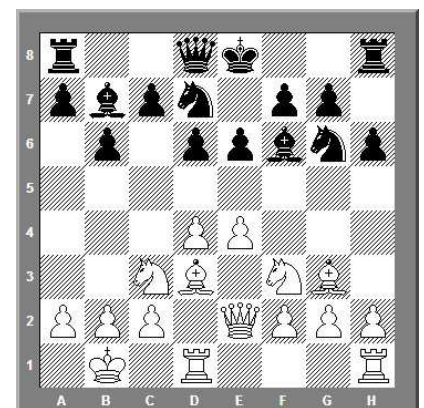

Stillingen er materielt lige. Ingen har slået en brik. Intet hænger. Men Hvid står til gevinst...

11.e5!

Dyb og dræbende. Problemet er overfaldet på e6 efter exd6 fulgt



Pumpernikkel-brøddet, Krogebjergskakens særlige signatur. Var naturligvis på plads og smagte som det skulle. Med god ost og pølse til. Mums. Foto: CLJ

af Lxg6. Det findes der ikke noget godt forsvar imod.

11...Le7 12.exd6 cxd6 13.Lxg6! Lxf3 14.gxf3 fxg6! 15.Dxe6 Sf8 16.De4

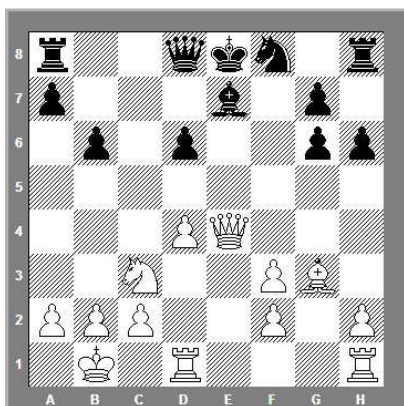

Hvid har nappet e-bonden og fører med en bonde. Det er Sorts mindste problem. Det største er, at kongestillingen er øm og at Sorts brikker er hæmmet (låst løber, springer der vogter g6, dame der vogter både Le7 og Ta8 etc.). Hvids brikker spiller mere frit og rykker næsten sig selv.

16...Tc8 17.The1 Tc7 18.Sd5 Td7 19.Sxe7 Txe7 20.Dc6+ Dd7



Henrik, aftenens suveræne vært, havde en stor aften. Her forklarer han Chresten, hvordan han nåede frem til slutstillingen, hvor Kåre med Sort netop havde kastet håndklædet i ringen. Foto: CLJ

21.Dxd6 Te6 22.d5 Kd8? 23.Dxd7 Kxd7 24.dxe6+

--oOo---

Løsning på Kåre-Bo-opgave

2.Te3! fxe3 3.f3+! med gaffelskak og Hvid holder remis. Tricky var også 2...Txe3+ 3.dxe3! (3.fxe3? f3! og Sort vinder) Kh3! (3...fxe3? 4.b4! og Hvid vinder) 4.exf4 gxf4 og begge kan holde remis.

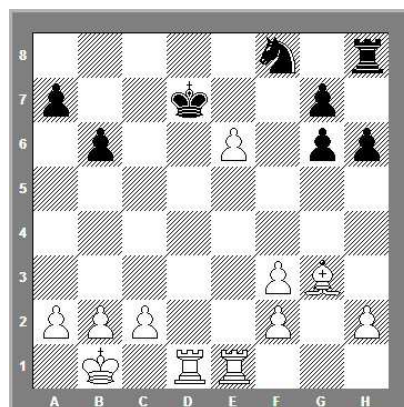

Opgivet.

clj