

3452

C33

□ Jensen, Christian Lundmark

■ Nordland, Ivar

DWSU Axelhøj

20.11.2016

[clj]

Piratskak har sin egen charme.

Rammerne og stemningen er et lidt anderledes, og der er en ro, som kan være svær at finde under ordinære DWSU-arrangementer.

Ivar og jeg manglede begge vores partier fra 2016-runden og vi fandt et hul i kalenderne en hyggelig søndag i november, hvor sagen blev afgjort på 2x2x20 minutter.

Det var ikke lang tid til komplikationer af den art vi rendte ind i, og det gav grobund for en del store chancer og flere brændte straffespark.

Connie scorede til gengæld rent og strålede som en sol, da hun vendte hjem fra sin store tur i Hirtshals. Den lykkedes til fulde - og hvilken scoring hun kunne berette om.

Så smuk, så elegant, så udholdende, så stærk. Og så ovenikøbet en russer! Som kun de færreste overhovedet tør drømme om at komme i nærheden af. Og som kun få uhyre sjældent får lov til bare at se et glimt af.

Om det var en han en eller hun røbede Connie ikke noget om. Men en god oplevelse havde det været og hele køreturen værd.

Og herregud, Ivar skulle jo alligevel også bare ordne paneler og rense malerpensler. Der var ingen grund til at forstyrre ham. Og slet ikke når noget så sjældent som en Sibirsk Jernspurv gæster Hirtshals.

På brættet forsøgte Ivar i parti nr. 1 at lokke mig ud i noget snavs med Alekhines forsvar, hvilket jeg ikke skulle nyde noget af. Så hellere en tvivlsom variant af Wienerparti. I parti nr. 2 spillede vi et eller andet d4-halløj, som muligvis har et navn. Jeg kender det bare ikke.

Vi tager det første parti først.

1.e4 Nf6 2.Nc3 e5 3.f4?!

Chancerigt, men tvivlsomt

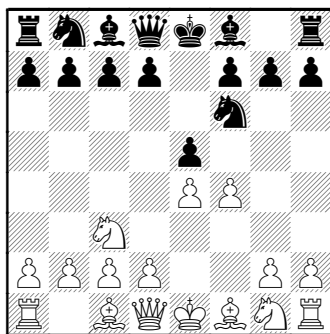

d5! Sådan. Sort udligning. Mindst.
4.fxe5 Nxe4 5.Nf3 Nxc3 6.bxc3
Bg4 7.d4 Be7 8.Bd3

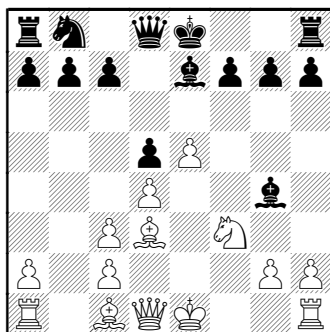

Bxf3? Et strategisk meget ringe træk. Det både fjerner en god binding og hjælper Hvid til at få hurtig udvikling i åbne linjer. Fiskens dom er også hård: Plus to til Hvid nu.

[8...c5! med lige spil]
9.Qxf3! Bh4+ 10.g3 Be7 11.0-0
0-0 12.Qh5 g6 13.Qh6

Hvid arbejder med sin dame i h-linjen. Hun skal bare lige have lidt flere venner med til festen...

(Diagram)

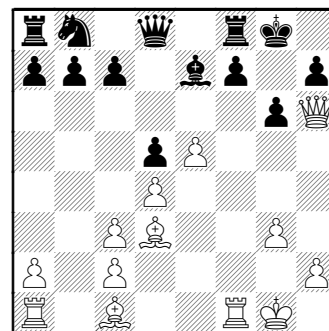

c5? Tillader Hvid er ren killer. Men Hvid ser den ikke...

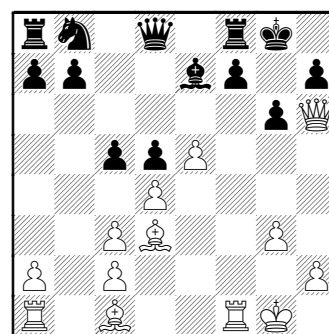

14.h4 OK og stadig knap plus to til Hvid. Men ikke i nærheden af lige så godt som det knockout punch Hvid kunne have sat ind.

[14.Rf5!! tromler alt ned]

14...Nc6

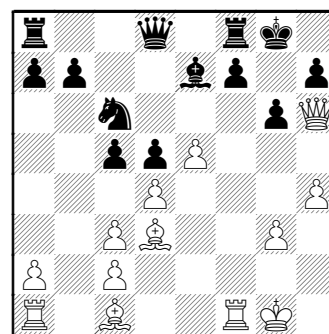

15.h5

[15.Rf5!! virkede stadig]
15...cxd4 16.hgx6 Hvid lader centrum være centrum og går i stedet efter mat i en....

(Diagram)

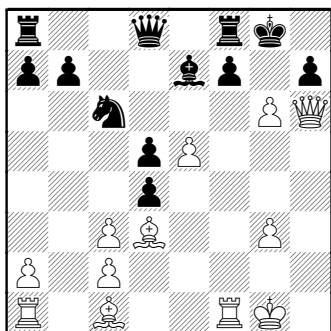

hxg6?? Ny knockout-chance til Hvid...

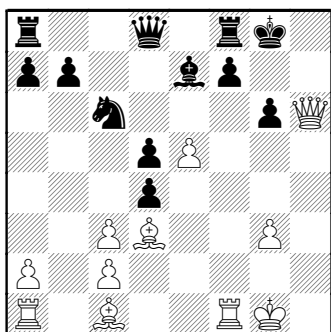

17.Bxg6 Løberoffer, som godt kunne have holdt til knockout. [17.Kg2! med den simple trussel Th1 etc. var et andet knockout-punch]

17...fxg6 18.Qxg6+ Kh8

Hvid har nu Sort i sækken, men den skal snørres rigtigt ...

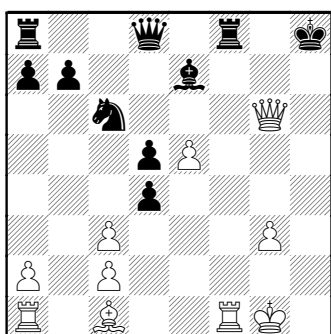

19.Kg2?? Forkert. Helt forkert.

[19.Qh5+! og Hvid smadrer igennem med et netto-plus på 5-10 bønder, fx: Kg8 (19...Kg7?? 20.Bh6+ og mat i 3) 20.Bh6 Rxf1+ 21.Rxf1 Nxe5 22.Qxe5 Bf8 23.Bxf8 etc.]

19...Rxf1!! Slam. Og så slukkede den fest. Og herfra er det pludselig Hvid der spiller op ad bakke

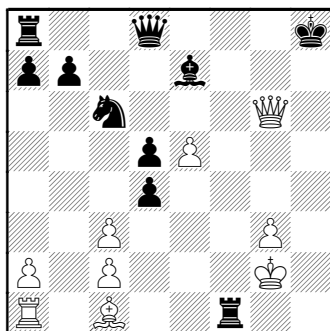

20.Kxf1? Nærliggende men forkert.

Nu står Sort til gevinst

[20.Qh5+! Kg8 21.Bh6!!

var den rigtige trækfølge med kompliceret og nogenlunde lige spil, fx Nxe5 (21...Rxa1??

22.Qg6+ Kh8 23.Qg7#) 22.Rxf1

Qd6 (22...Bd6? 23.Rf5) 23.Bf4

Qg6 (23...Bf6? 24.Bxe5 Bxe5

25.Qf7+ Kh8 26.Rh1+ Qh6

27.Rxh6#) 24.Qxe5 Qxc2+

25.Rf2 Qe4+ 26.Qxe4 dxe4

27.cxd4 med lige materiale og uklart spil]

20...Qf8+! Nu er Hvid bare på hælene en offi nede. Han har bare en trumf: Sorts tid er ved at rinde ud...

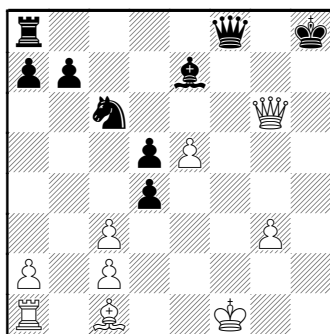

21.Kg2 Qg7 22.Qh5+ Qh7 23.g4 Rg8 24.Qxh7+ Kxh7 25.Bf4 Rxc4+ 26.Kf3 Rg6 27.Rb1 b6 28.c4 dxc4 29.Ke4

(Diagram)

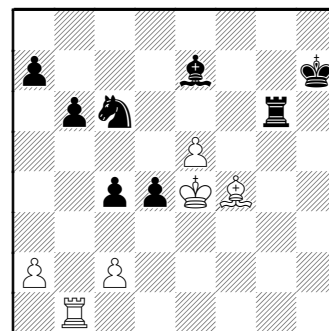

Notering ophørt. Sort står stadig til gevinst, men uret er nu gået under et minut. Der blev spillet en halv snes træk mere, hvor Sort øgede sit forspring yderligere (tårn, løber og 3-4 bønder mod tårn og bonde). Men med 20 sekunder tilbage på uret mod Hvids knap 3 minutter accepterede Sort en trækgentagelse og remis.
1/2-1/2

3453

C29

□ Nordland,Ivar

■ Jensen,Christian Lundmark

DWSU Axelhøj

20.11.2016

[clj]

1.d4 Nf6 2.Nf3 d5 3.e3 e6 4.Be2 c5 5.c4 cxd4 6.Nxd4 Bb4+ 7.Nd2 Sort har udlignet, men kommer nu til at forhaste sig...

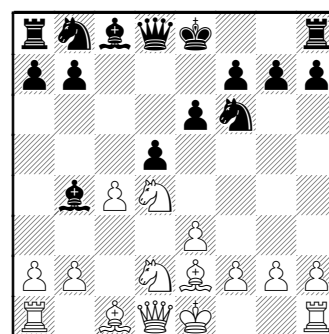

Ne4? Ups. Nu står Hvid til gevinst...

[□7...0-0=]

(Diagram)

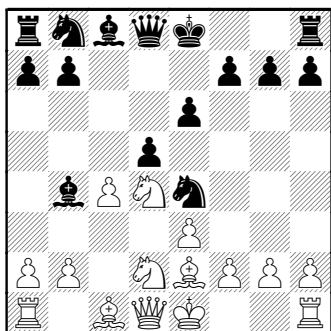

8.0-0? Puha. Hvid står stadig bedst, men killer-punchet udeblev.

[8.Qa4+!! og Hvid vinder materiale, men det kan nu godt blive en ret langhåret vej, fx Nc6 9.Nxc6 Bxd2+ 10.Bxd2 bxc6 11.cxd5 Nxd2 12.dxc6 0-0 13.0-0-0

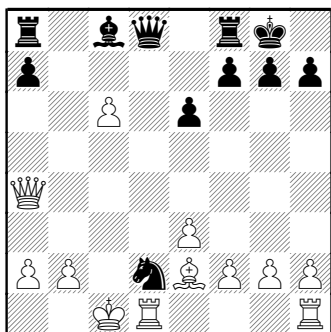

Analysediagram. Sorts springer falder og Hvid er oppe med to bønder. Tilbage til partiet]
8...Bxd2 9.Bxd2 Nc6 10.Bb4??

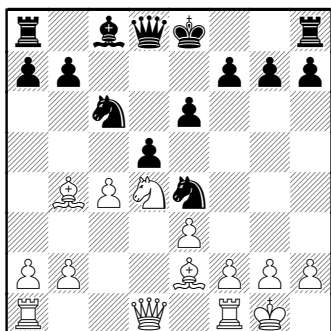

Hvid sætter sin løber i slag. Ikke godt, men heller ikke helt så enkelt som man måske umiddelbart ville tro... Nxb4 Ja tak. **11.Qa4+ Nc6 12.cxd5**

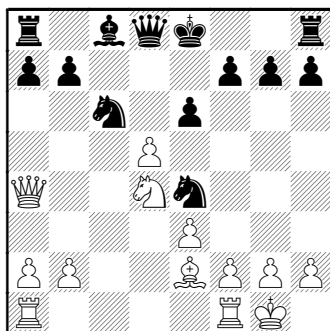

Sort har fået sin offi, men stillingen er tricky og tiden knap. Og der er kun to hiv, der er værd at skrive hjem om. Kan du finde et af dem... ?

Qxd5? Kun tredjebedste hiv og nu tæt på Hvid udligning.

[12...Nc5! var det skarpeste med varig sikring af Sorts meroffi, fx]
[12...exd5 fastholder også meroffien, men det koster et par bønder, fx 13.Nxc6 bxc6 14.Qxc6+ Bd7 15.Qxd5]

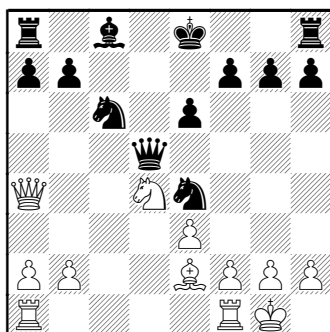

13.Rac1? Her forpassede Hvid chancen for en giftig kontra [13.Nb5! og Hvid vinder en kvali for offien - eller offien retur, i begge tilfælde med nogenlunde lige spil.]
13...0-0 Nu er Sort home safe og Hvid har ikke længere meget for minusoffien...

(Diagram)

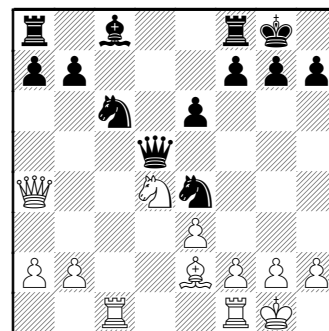

14.Nxc6 bxc6 15.Rfd1 Qf5

Vi spillede to gange 20 minutter og det er ikke meget, når begge parter er i tjubang humør. Der er ikke rigtig tid til at få tænkt det hele igennem. Endsige se sig for...

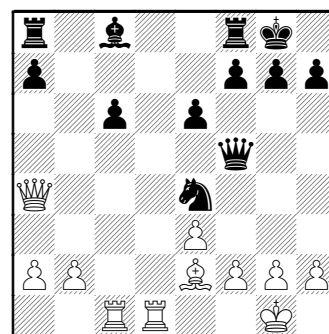

16.Qxc6 Truer tårnhaps, men Sort trækker først...

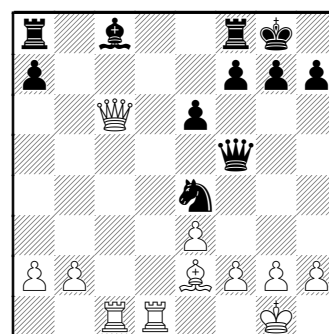

Qxf2+ 17.Kh1 Qxe2 Hva så...?

(Diagram)

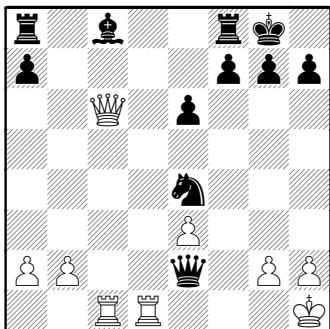

18.Qxa8 Nu går det helt galt..
 [18.Qxe4 var bedre men
 utilstrækkeligt]

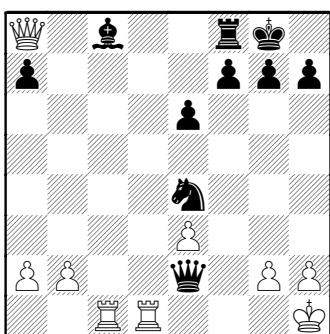

18...Nf2+ 19.Kg1 Nxd1

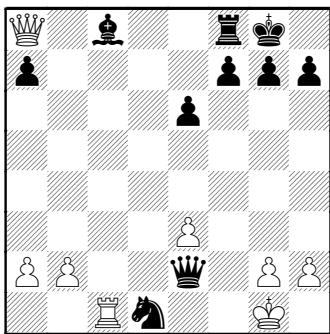

Opgivet. Løberhops med tårnet er
 fristende, men Hvid mangler et træk
 (20.Txc8? De1#)

0-1